鞍山钢铁集团公司鲅鱼圈钢铁项目专用码头（港池）项目宗海界址图

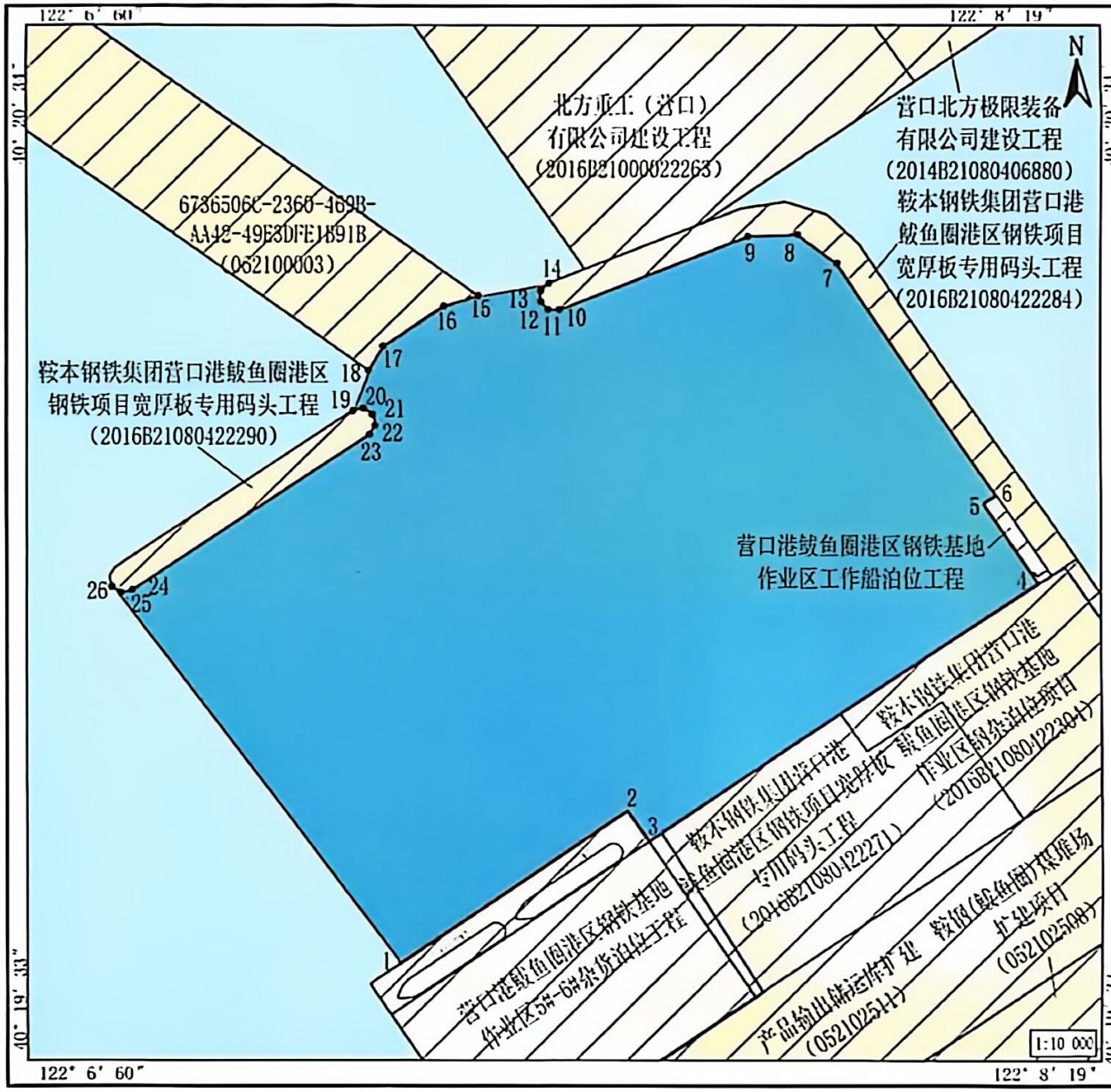

界址点编号及坐标（北纬|东经）		
序号	纬度	经度
1	40° 19′ 39.674″	122° 07′ 26.927″
2	40° 19′ 48.360″	122° 07′ 43.767″
3	40° 19′ 46.641″	122° 07′ 45.347″
4	40° 20′ 01.490″	122° 08′ 14.131″
5	40° 20′ 06.066″	122° 08′ 10.130″
6	40° 20′ 06.558″	122° 08′ 11.091″
7	40° 20′ 19.922″	122° 07′ 59.409″
8	40° 20′ 21.592″	122° 07′ 56.482″
9	40° 20′ 21.490″	122° 07′ 52.821″
10	40° 20′ 17.288″	122° 07′ 38.898″
11	40° 20′ 17.301″	122° 07′ 38.084″
12	40° 20′ 17.747″	122° 07′ 37.520″
13	40° 20′ 18.369″	122° 07′ 37.534″
14	40° 20′ 18.795″	122° 07′ 38.105″
15	40° 20′ 18.081″	122° 07′ 32.875″
16	40° 20′ 17.477″	122° 07′ 30.358″
17	40° 20′ 15.162″	122° 07′ 25.872″
18	40° 20′ 13.771″	122° 07′ 24.769″
19	40° 20′ 11.451″	122° 07′ 23.603″
20	40° 20′ 11.571″	122° 07′ 24.395″
21	40° 20′ 11.227″	122° 07′ 25.074″
22	40° 20′ 10.617″	122° 07′ 25.233″
23	40° 20′ 10.098″	122° 07′ 24.784″
24	40° 20′ 01.124″	122° 07′ 07.399″
25	40° 20′ 00.997″	122° 07′ 06.601″
26	40° 20′ 01.340″	122° 07′ 05.927″

内部单元	用海方式	界址线	面积（公顷）
停泊及回旋水域	港池、蓄水等	1-2-…-25-26-1	114.7261
宗海	港池、蓄水等	1-2-…-25-26-1	114.7261

坐标系	CGCS2000	投影	高斯-克吕格（122° 00′）
高程基准	1985国家高程基准	深度基准	当地理论最低潮面
测绘单位	国家海洋环境监测中心		
测量人	杨心齐	绘图人	杨心齐
绘制日期	2026年5月	审核人	[illegible]

扫描全能王
3亿人都在用的扫描App

鞍山钢铁集团公司鲅鱼圈钢铁项目专用码头（港池）项目宗海位置图

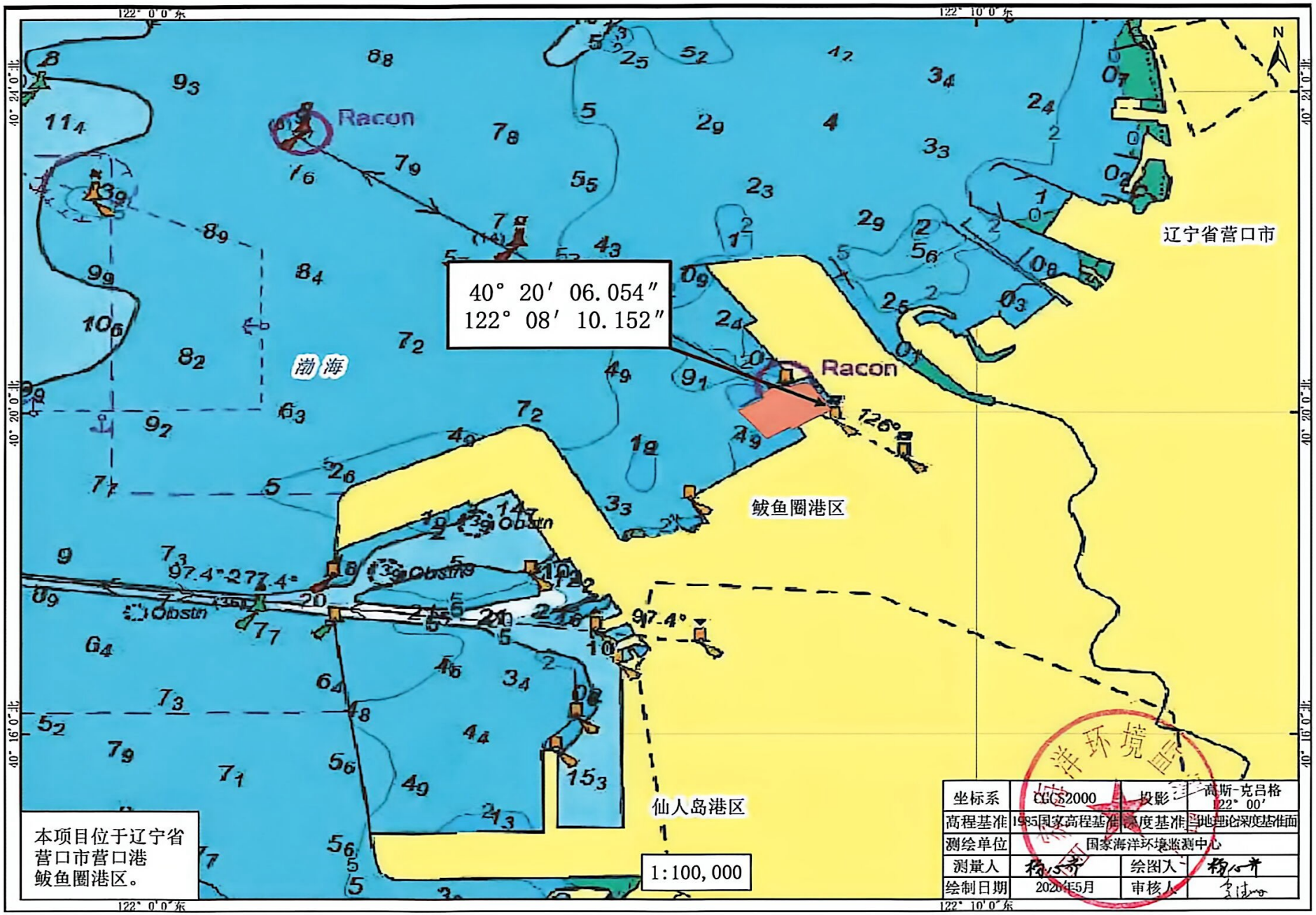

扫描全能王
3亿人都在用的扫描App